



Diputació
Barcelona

Àrea de Sostenibilitat Social,
Cicle de Vida i Comunitat

Resum d'activitats i resultats 2023

Respir persones grans i SAUV

Gerència de Serveis Residencials
d'Estades Temporals i RESPIR

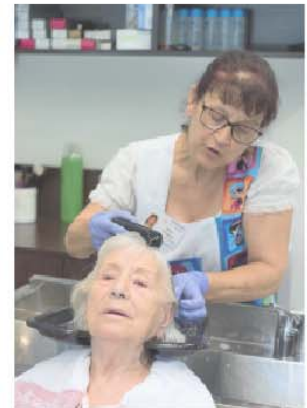



Dades any 2023

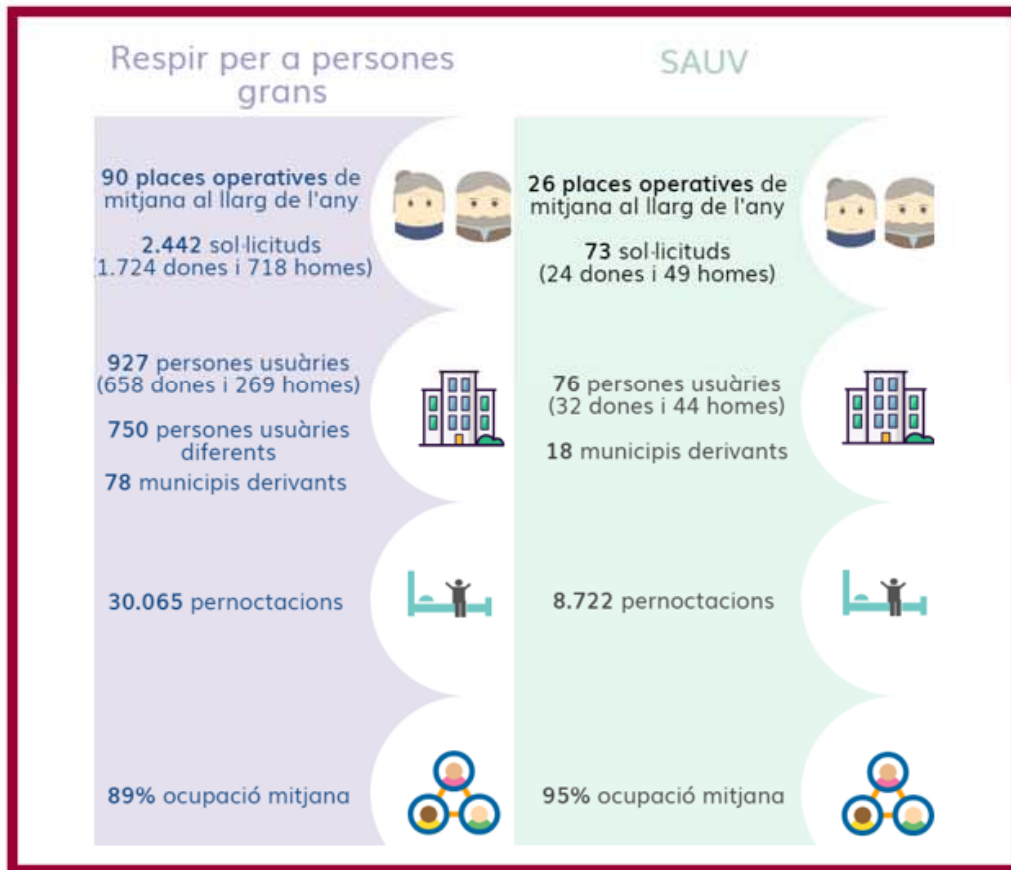

Aspectes a tenir en compte:

- L'oferta de places residencials al llarg de l'any, així com la programació i durada de les estades, han estat condicionades per múltiples variables internes i externes a la nostra organització (entre d'altres, la carència estructural de professionals sanitaris al mercat laboral, els condicionants sanitaris com ara la sectorització dels espais i les obres de rehabilitació del bloc central del Pavelló Nord iniciades al mes de setembre).
- Els procediments i l'organització del treball s'han adaptat contínuament a les directrius de les autoritats competents.
- S'ha garantit i adaptat a cada moment les mesures de protecció envers les persones treballadores i les persones usuàries.

Perfil de la persona usuària



Respir per a persones grans

- Procedent de Barcelona
- 86 anys
- Dependència física moderada
- Deteriorament cognitiu moderat-greu
- 35 dies de mitjana d'estada

Servei d'Atenció d'Urgències a la Vellesa

- Procedent de Barcelona
- 75 anys
- Dependència física moderada
- Deteriorament cognitiu moderat-greu
- Gairebé 5 mesos de mitjana d'estada

Sol·licituds RESPIR PG

2.442
sol·licituds
rebudes

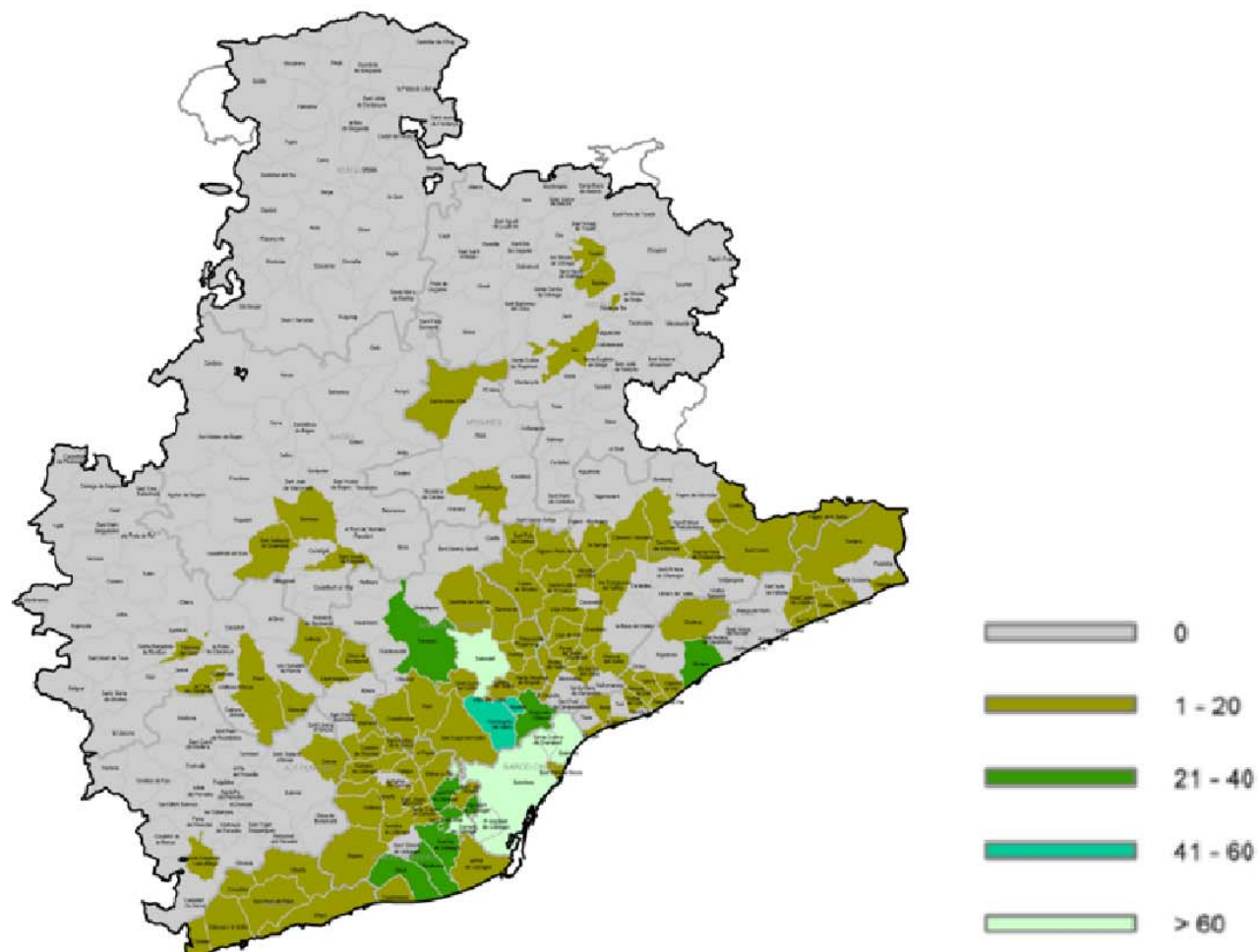

Ingressos RESPIR PG

876
ingressos
l'any 2023

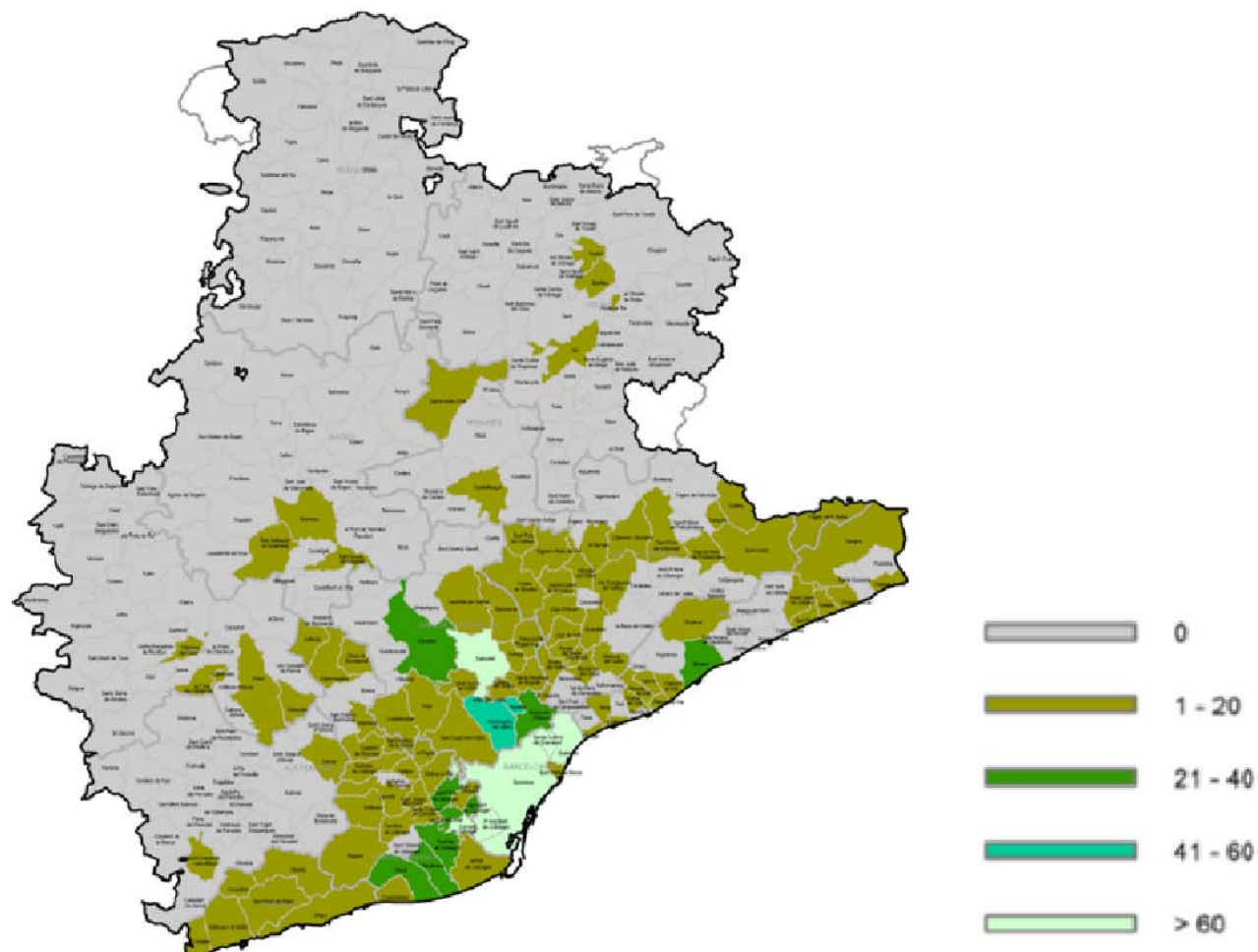

Dades del programa llarga estada



6
persones
usuàries
[31/12/2023]

2.190
pernoctacions

Dades d'assistència sanitària

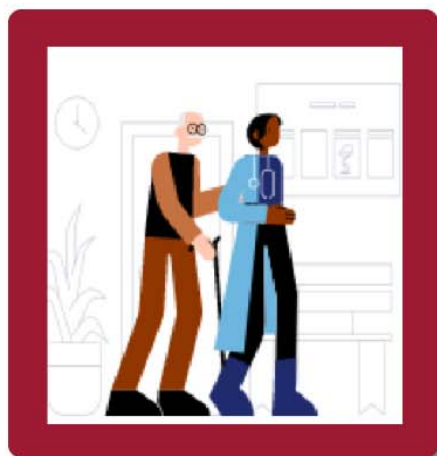

Història clínica compartida

Anàlisi i implantació futura de la història clínica compartida



Telemedicina

Planificació del canvi del model d'assistència sanitària als centres residencials



Fisioteràpia

10.222 actuacions de fisioteràpia per a persones grans



Analítiques i medicacions

2.370 determinacions analítiques

526.809 medicacions, amb una mitjana de 13,16 preses diàries per persona usuària (Pavelló Nord).



COVID-19 (Gerència)

86 persones usuàries han estat diagnosticades de COVID-19, un 3% respecte del total. S'han fet aproximadament 1.900 proves diagnòstiques



PADES

4 intervencions de l'equip PADES

Dades de suport a l'activitat assistencial

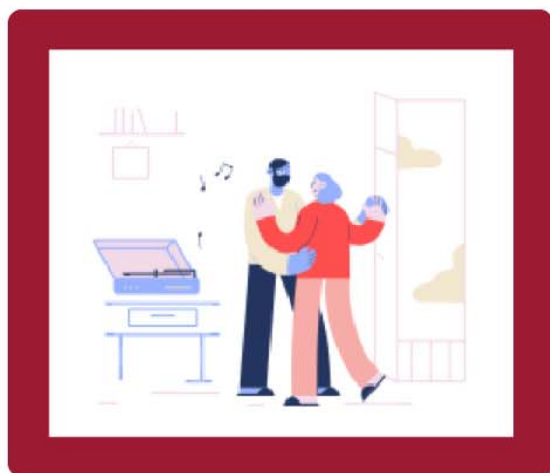

1.478 Entrevistes amb famílies Respir PG



895 Atenció i avaluació psicològica



8.504 Sessions de perruqueria i barberia



30.042 Activitats dinamitzadores

Cooperació interinstitucional



Dades d'activitat a Web Respir 2023



6.895 documents descarregats
123 descàrregues del
Reglament de Règim Intern
dels 3 programes



266 visualitzacions de la
pàgina de Novetats
(notícies del Respir)



620 (PG i SAUV) i 300 (PDI)
descàrregues guia tramitació
sol·licitud electrònica



5.337 visualitzacions de la
pàgina del Respir PG
2.416 visualitzacions de la
pàgina del Respir PDI
803 visualitzacions pàgina del SAUV



7.990 visites
10.188 sessions obertes



75% accessos des de buscadors
25% accessos directe



Moltes gràcies!